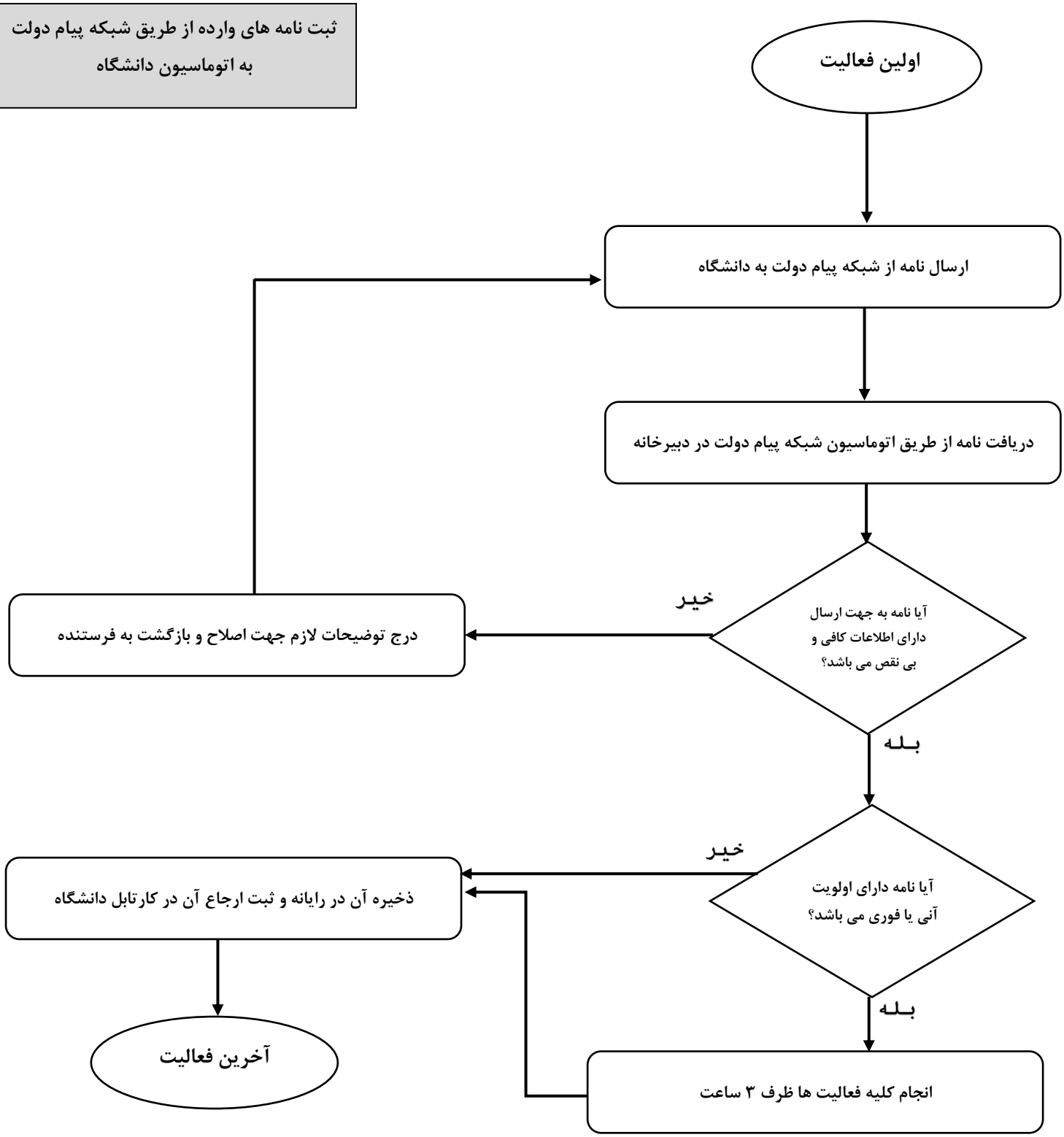ثبت نامه های وارده از طریق شبکه پیام دولت به اتوماسیون دانشگاه